

2 CORTE A
ESCALA 1:100

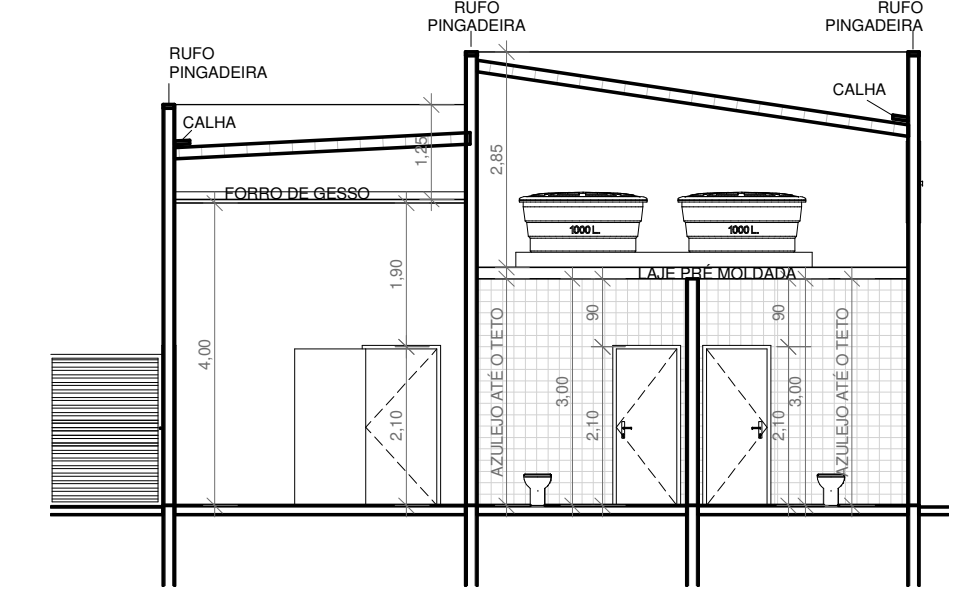

3 CORTE B
ESCALA 1:100

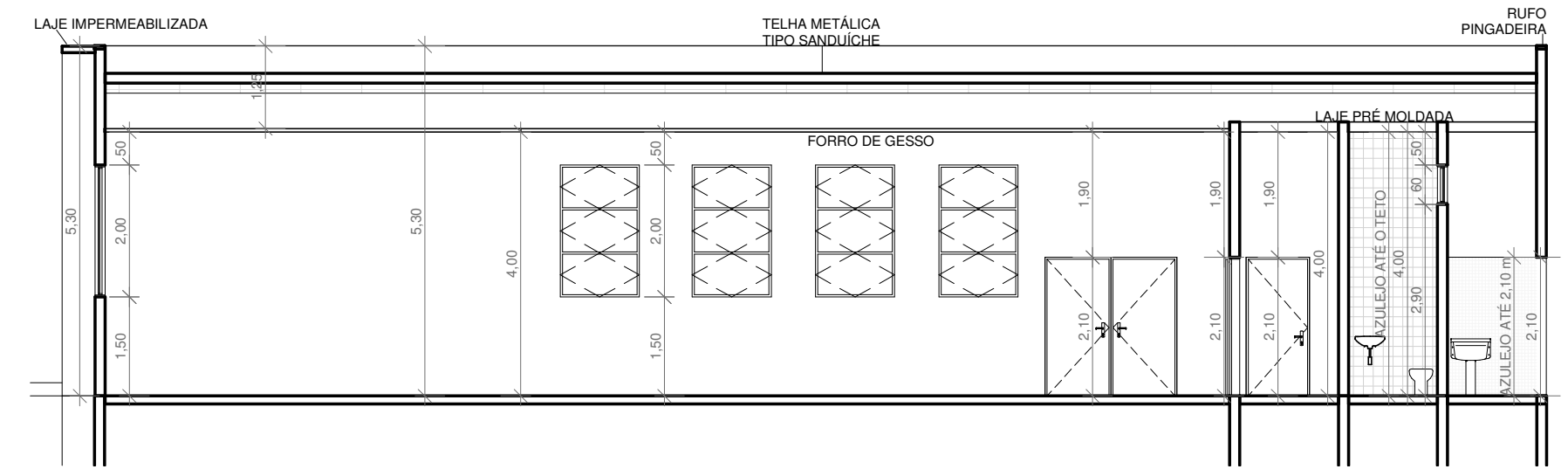

4 CORTE C
ESCALA 1:100

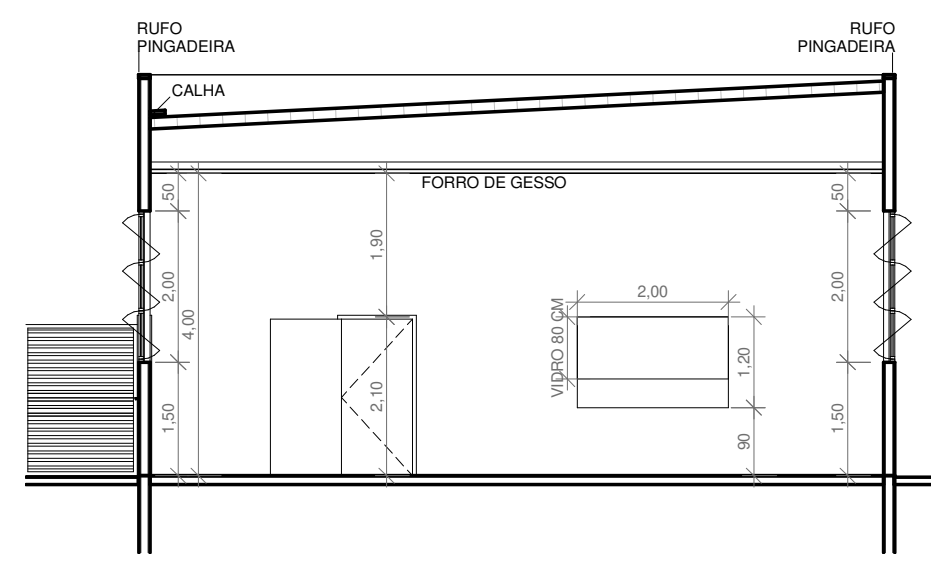

5 CORTE D
ESCALA 1:100

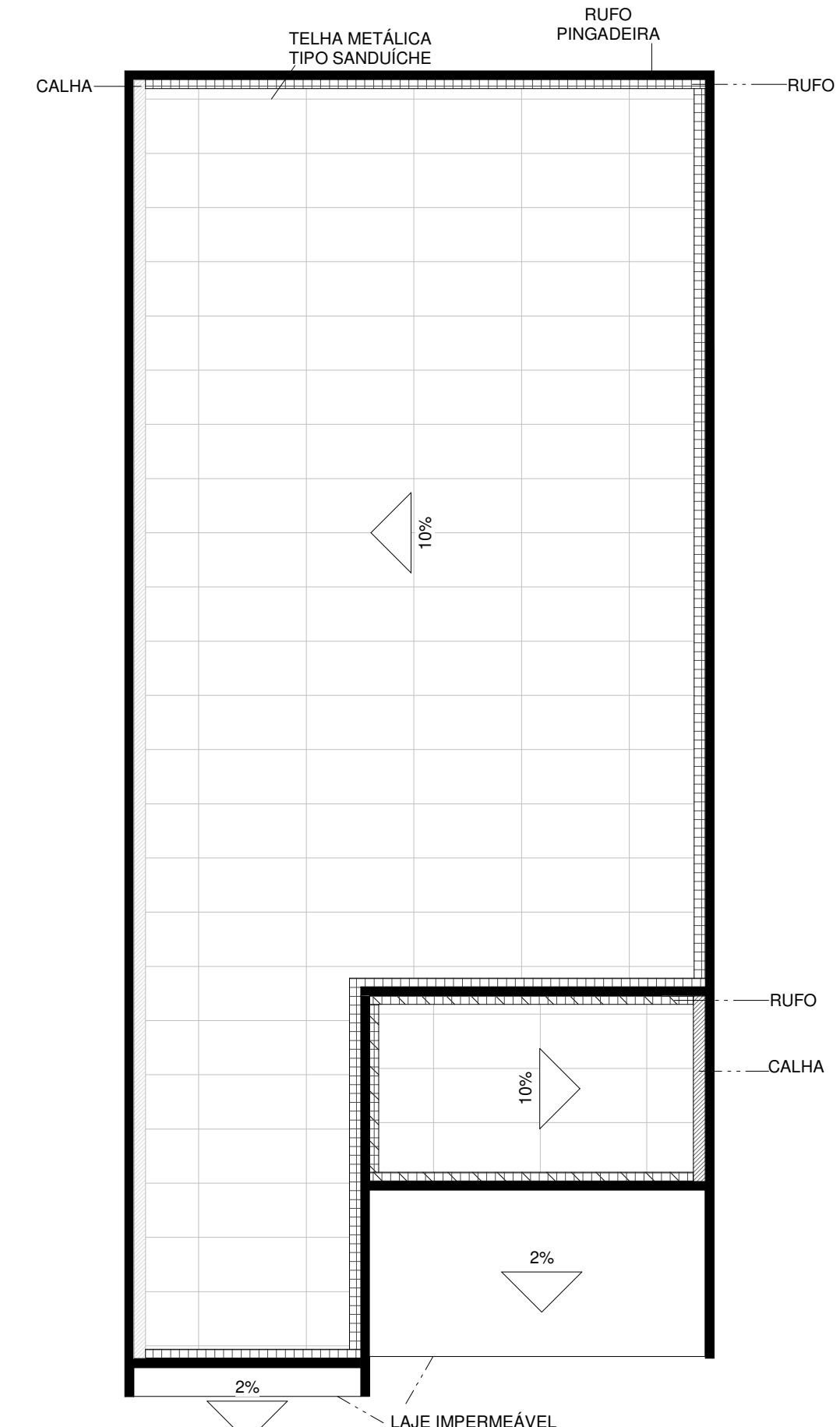

6 COBERTURA
ESCALA 1:100



FACHADA
ESCALA 1:100

QUADRO DE ÁREAS - ESQUADRIAS			
QUADRO DE ÁREAS - PORTAS			
CÓD	QT	COMPRIMENTO	ALTEZA
P1	1	2,50 m	2,10 m
P2	3	0,80 m	2,10 m
P3	1	0,90 m	2,10 m
P4	1	1,00 m	2,10 m
P5	1	1,50 m	2,10 m
P6	1	1,35 m	2,10 m
P7	1	0,90 m	2,10 m
PCF	1	1,60 m	2,10 m
QUADRO DE ÁREAS - JANELAS			
CÓD	QT	COMPRIMENTO	ALTEZA
J1	2	1,00 m	2,20 m
J2	2	2,77 m	0,30 m
J3	1	1,00 m	0,60 m
J4	9	1,20 m	2,00 m
J5	1	1,50 m	1,00 m
J6	1	1,00 m	0,60 m

NOTAS:
 * A INSTALAÇÃO E CONSERVAÇÃO DOS REVERSÍVEIS DE ÁGUA, ATENDEÃO AO DISPOSTO NOS ARTIGOS 10 E 11 DECRETO 12.342/78.
 * AS ÁGUAS PLUVIAIS PROVENIENTE DAS CALHAS E CONDUTORES DO EDIFÍCIO DEVERÃO SÃO CANALIZADAS ATÉ AS SARJETAS, PASSANDO SEMPRE POR DEBAIXO DAS CALÇADA.

PREFEITURA MUNICIPAL DE CERQUEIRA CÉSAR
FOLHA ÚNICA

ASSUNTO
 PROJETO DE CONSTRUÇÃO DE UM CENTRO MULTIPLO USO

PROPRIETÁRIO
 PREFEITURA MUNICIPAL DE CERQUEIRA CÉSAR

ENDEREÇO
 RUA CAPITÃO MANOEL AUGUSTO MENDES, S/Nº
 PARQUE NOVE DE JULHO

ESCALAS INDICADAS	INSC. CADASTRAL	ART	DATA
			JUNHO/2022

SITUAÇÃO SEM ESCALA

DECLARO QUE A APROVAÇÃO DO PROJETO NÃO IMPLICA NO RECONHECIMENTO POR PARTE DA PREFEITURA DO DIREITO DE PROPRIEDADE DO TERRENO.

PROPRIETÁRIO
 PREFEITURA MUNICIPAL DE CERQUEIRA CÉSAR
 CNPJ N.º 46.634.184.0001/42
 PREFEITO MUNICIPAL: DIEGO AUGUSTO BERTI CINTO

QUADRO DE ÁREAS

ÁREA DO TERRENO.....

ÁREA A CONSTRUIR..... 221,19 m²

AUTORA DO PROJETO / RESPONSÁVEL TÉCNICA
 ANA CAROLINA BERTOLANI JERÓNIMO
 Engenheira Civil
 CREA N.º: 5069991110-SP