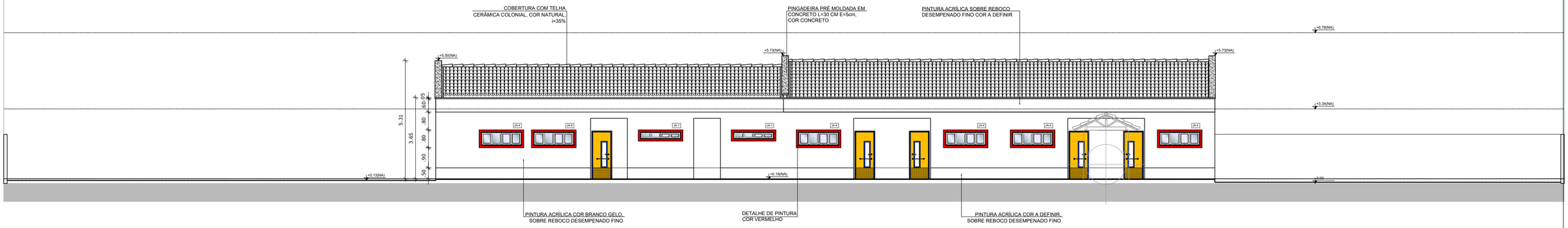

FACHADA 6- INTERNA ESQUERDA

FACHADAS

FOLHA 02/02

OBRA: REFORMA DE PRÉDIO

DENOMINAÇÃO: PINTURA EXTERNA E OUTROS SERVIÇOS EM CRECHE "PROF. CONCEIÇÃO AVELLAR CAMPOS BRITO"

ENDEREÇO: AVENIDA ANDORINHA N°153

PROP.: PREFEITURA MUNICIPAL DE CERQUEIRA CÉSAR - SP

ESCALA:
1/125

DATA:
24/ABRIL/2023

PLANTA DE SITUAÇÃO (S/ ESCALA)

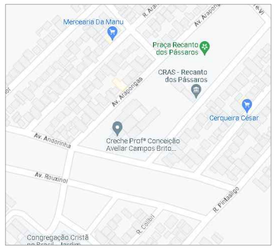

ÁREAS:

Construção existente:1323,58m²

DIEGO AUGUSTO BERTI CINTO:28801160828

Assinado de forma digital por DIEGO AUGUSTO BERTI CINTO:28801160828
Dados: 2023.05.02 08:20:13 -03'00'

PROPRIETÁRIO
PREFEITO MUNICIPAL DE CERQUEIRA CÉSAR
DIEGO AUGUSTO BERTI CINTO
CPF 288011608-28

RESPONSÁVEL TÉCNICO
LUIZ FERNANDO APARECIDO RIBEIRO
ENGENHEIRO CIVIL
CREA-SP 5071180609